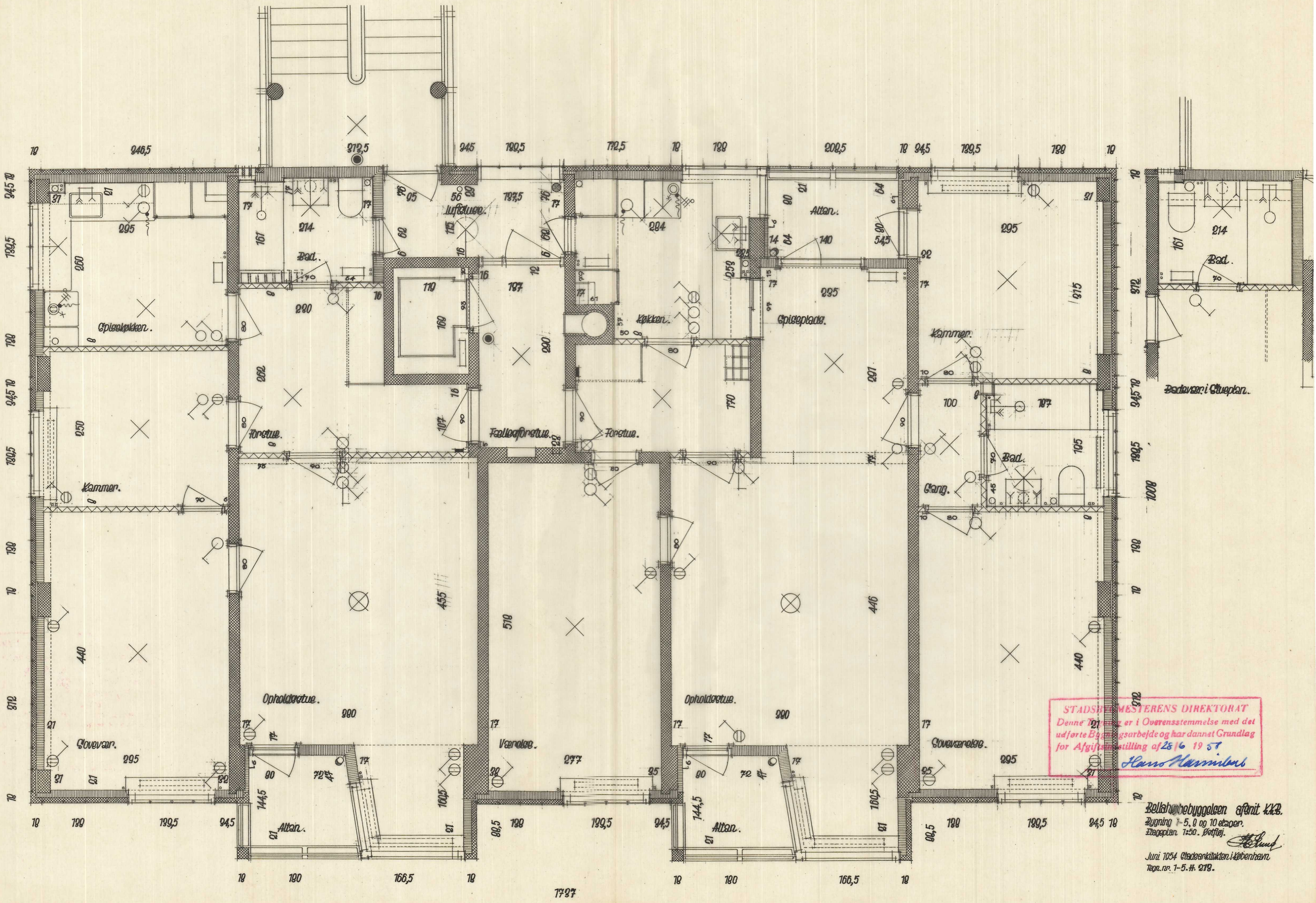
Spiseklokken.
Kammer.
Bad.
Luftkuve.
Forstue.
Fælledforstue.
Forstue.
Opholdsstue.
Opholdsstue.
Køkken.
Spisestue.
Altan.
Altan.
Altan.
Kammer.
Bad.
Gang.
Badevær i Stuegen.
Sovevær.
Værelse.
Soveværelse.
STADSBYGMESTERENS DIREKTORAT
Denne Tegning er i Overensstemmelse med det udførte Bygningsarbejde og har dannet Grundlag for Afgiftsfastsættelse af 28/6 1957
Hans Hammerich
Bellahøjbebyggelsen afsnit KKB.
Bygning 1-5, 8 og 10 etager.
Etageplan 1:50. Løtfløj.
Juni 1954 Stadsarkitekten i København
Tegn. nr. 1-5. H. 212.